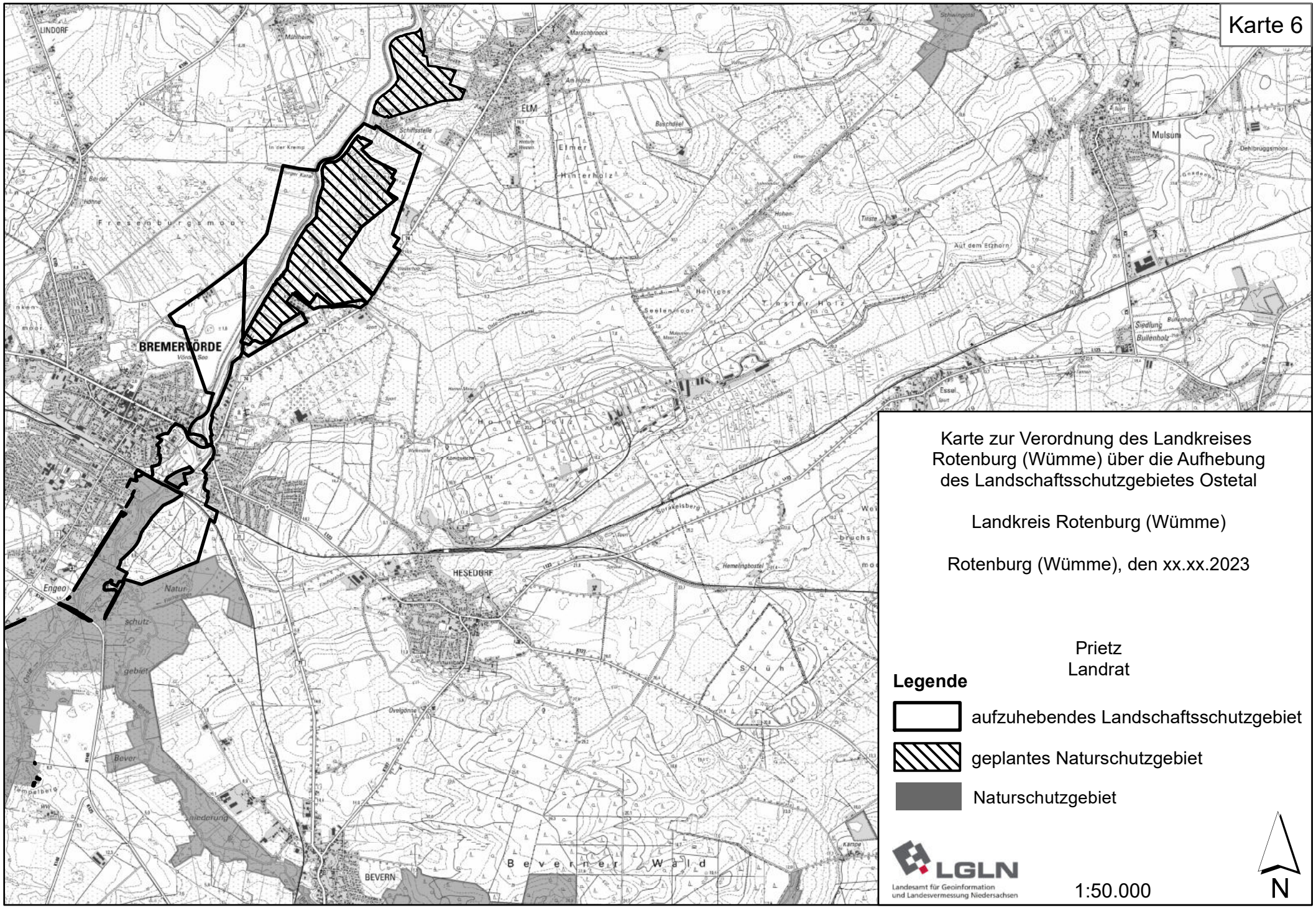
Karte 6
LINDORF
ELM
Elmer Hinterholz
Fresenburgsmoor
BREMERVÖRDE
Mulsum
Aut dem Etzhorn
Heiliges Seelenmoor
Trester Holz
Siedlung Bullenholz
Essel
HESEDORF
Engeo
Naturschutzgebiet
Bever
Bevern
Bevernner Wald
Karte zur Verordnung des Landkreises Rotenburg (Wümme) über die Aufhebung des Landschaftsschutzgebietes Ostetal
Landkreis Rotenburg (Wümme)
Rotenburg (Wümme), den xx.xx.2023
Prietz
Landrat
Legende
aufzuhebendes Landschaftsschutzgebiet
geplantes Naturschutzgebiet
Naturschutzgebiet
LGLN
Landesamt für Geoinformation und Landesvermessung Niedersachsen
1:50.000
N